

# Périmètres d'intervention

Accusé de réception en préfecture  
le 11/10/2024 à 13h30 (m) X 010 011 n4 D  
Date de télétransmission : 09/12/2024  
Date de réception préfecture : 09/12/2024

Centre-ville

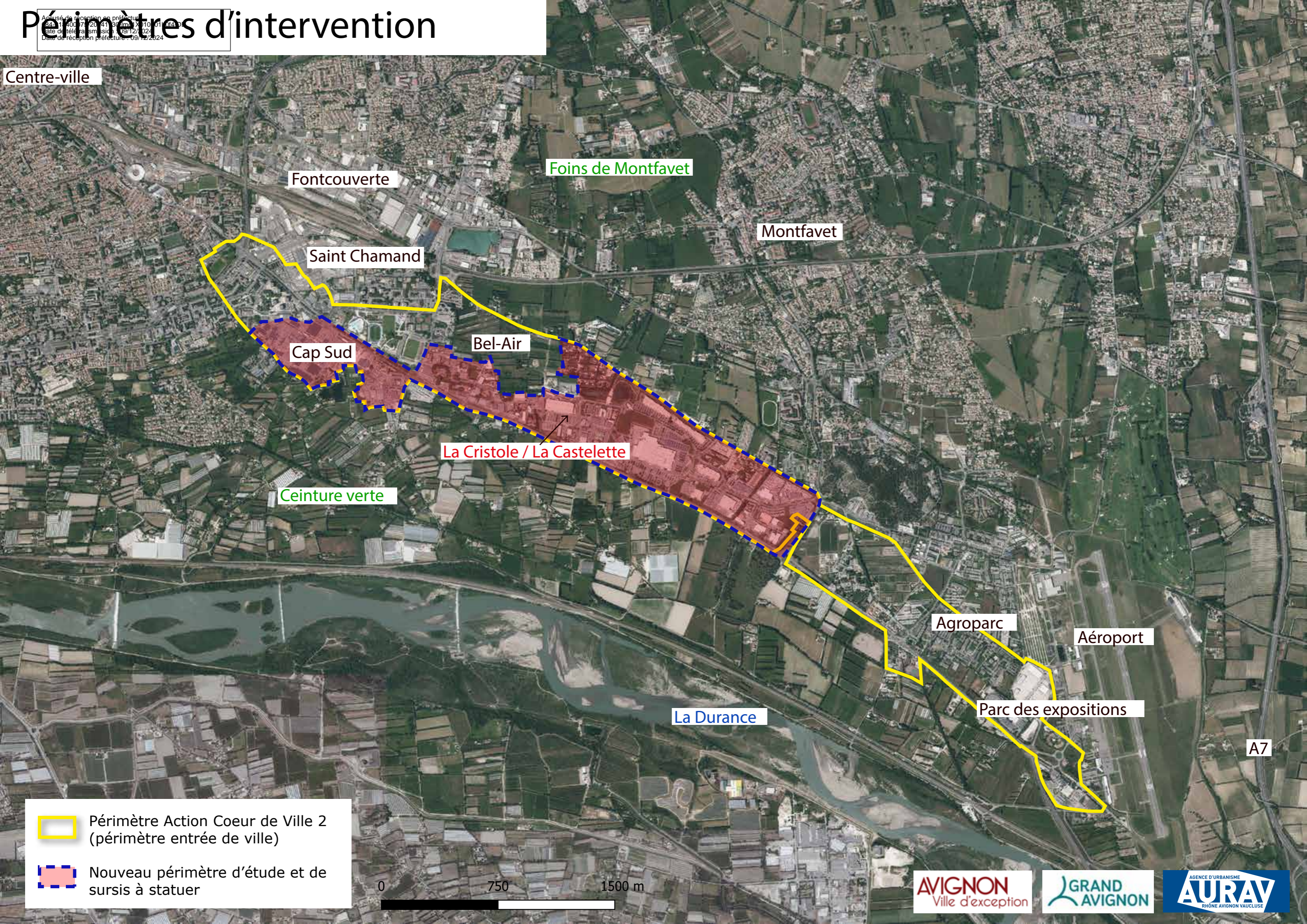

Fontcouverte

Foins de Montfavet

Montfavet

Saint Chamand

Cap Sud

Bel-Air

La Cristole / La Castelette

Ceinture verte

Agroparc

Aéroport

La Durance

Parc des expositions

A7

 Périmètre Action Coeur de Ville 2  
(périmètre entrée de ville)

 Nouveau périmètre d'étude et de  
sursis à statuer

0 750 1500 m